



Ministerio de Agricultura, Ganadería y Pesca
Presidencia de la Nación

PRODUCCIÓN DE HARINAS DE TRIGO

MARZO 2022

Datos provisorios al 29 de Abril de 2022

GESTIÓN DE LA
INFORMACIÓN

DIRECCIÓN NACIONAL DE
CONTROL COMERCIAL
AGROPECUARIO

MINISTERIO DE
AGRICULTURA, GANADERÍA
Y PESCA

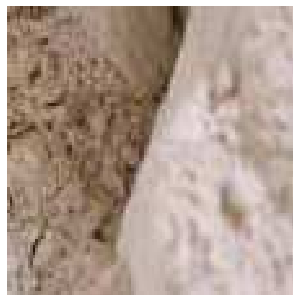

PRODUCCIÓN HARINAS DE TRIGO

Marzo 2022

MOLIENDA DE TRIGO PAN Y TRIGO CANDEAL

La molienda de trigo pan y trigo candeal declaradas en el mes de Marzo de 2022 por los industriales del sector, nos arrojan los siguientes números: 552.206 tn. y 29.332 tn. respectivamente.

MOLIENDA DE TRIGO PAN	2.019	2.020	2.021	2.022	Variación 22/21
ENERO	448.769	531.987	448.793	423.495	-5,64
FEBRERO	430.166	485.972	440.645	460.295	4,46
MARZO	490.466	502.782	513.642	552.206	7,51
ABRIL	518.895	555.395	500.898		
MAYO	558.375	569.985	524.200		
JUNIO	536.419	530.230	516.737		
JULIO	560.920	585.162	544.124		
AGOSTO	539.797	517.364	523.302		
SEPTIEMBRE	502.732	499.587	514.096		
OCTUBRE	509.053	496.035	478.216		
NOVIEMBRE	486.931	429.895	459.392		
DICIEMBRE	485.693	401.269	452.939		
TOTAL ACUMULADO ANUAL	6.068.216	6.105.663	5.916.984	1.435.996	

MOLIENDA DE TRIGO CANDEAL	2.019	2.020	2.021	2.022	Variación 22/21
ENERO	18.141	22.761	20.988	19.525	-6,97
FEBRERO	20.755	22.942	22.795	20.119	-11,74
MARZO	23.127	29.498	28.438	29.332	3,14
ABRIL	24.370	30.447	25.632		
MAYO	22.816	29.455	25.472		
JUNIO	24.868	26.947	20.605		
JULIO	24.690	27.914	22.866		
AGOSTO	22.294	26.243	24.000		
SEPTIEMBRE	21.346	22.177	20.303		
OCTUBRE	21.918	24.255	19.543		
NOVIEMBRE	19.832	19.119	19.365		
DICIEMBRE	16.594	14.307	18.777		
TOTAL ACUMULADO ANUAL	260.751	296.065	268.784	68.976	

La molienda de Trigo Pan fue mayor en un 7,51% y la de Trigo Candeal en un 3,14% respecto al mismo mes del año anterior. La comparación con el mismo período del año anterior (Enero-Marzo) resulta superior en un 2,35 % para Trigo Pan e inferior en un 4,49 % para Trigo Candeal.

PRODUCCIÓN HARINAS DE TRIGO

Marzo 2022

PRODUCCIÓN DE HARINAS DE TRIGO

La producción del mes de Marzo de 2022 fue de 428.620 toneladas para harinas, sémolas, semitines y salvado (trigo pan y candeal), destacándose la elaboración de Harinas de Trigo Tipo 000 con un total de 298.497 toneladas (69,64%), 95.448 toneladas (22,27%) para las Harinas de Trigo Tipo 0000 y 14.534 toneladas (3,39%) de Sémola de Trigo Candeal.

PRODUCTOS	MARZO 2022 (TN)	PARTICIPACION SOBRE EL TOTAL (%)
H. DE TRIGO TIPO 000	298.497	69,64
H. DE TRIGO TIPO 0000	95.448	22,27
SÉMOLA DE TRIGO CANDEAL	14.534	3,39
OTRAS H. DE TRIGO	7.770	1,81
SEMOLIN	4.465	1,04
HARINETA DE TRIGO CANDEAL	2.033	0,47
HARINA INTEGRAL	1.965	0,46
SEMITIN DE TRIGO	1.818	0,42
H. DE TRIGO CANDEAL	1.097	0,26
H. DE TRIGO TIPO O	473	0,11
SALVADO DE TRIGO	430	0,10
SÉMOLA DE TRIGO PAN	73	0,017
H. DE TRIGO TIPO OO	17	0,004
TOTAL GENERAL	428.620	100

Marzo 2022 - Porcentajes de producción

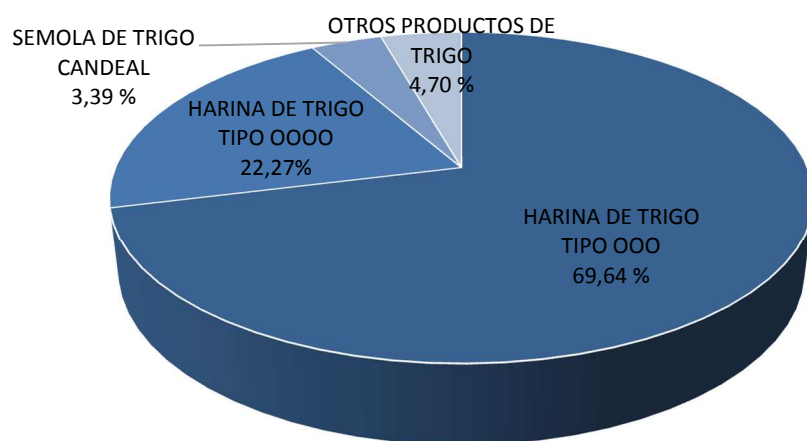

Nota: El informe se realiza a partir de los datos proporcionados por los operadores inscriptos en RUCA bajo las actividades industriales, en cuyos establecimientos se obtienen harinas como parte del proceso de industrialización.

PRODUCCIÓN DE HARINAS POR REGION

La mayor concentración de producción de harinas de trigo para el mes en cuestión se encuentra en la Región CENTRO (Buenos Aires, Córdoba, La Pampa y Santa Fe) alcanzando un total de 390.198 toneladas y donde se destaca la producción de Harina Tipo 000. En el caso de las regiones de NEA (Chaco y Entre Ríos), NOA (Jujuy, Salta, Santiago del Estero y Tucumán) y CUYO (San Juan y San Luis) tuvieron una producción de 15.961, 21.823 y 638 toneladas respectivamente.

MARZO 2022- DISTRIBUCIÓN DE LA PRODUCCIÓN DE HARINAS DE TRIGO SEGÚN REGIÓN

PRODUCTOS	CENTRO	NEA	NOA	CUYO	TOTAL GENERAL
H. DE TRIGO TIPO 000	266.765	12.258	18.916	558	298.497
H. DE TRIGO TIPO 0000	91.852	2.440	1.076	80	95.448
SÉMOLA DE TRIGO CANDEAL	13.865	0	669	0	14.534
OTRAS H. DE TRIGO	6.684	1.080	6	0	7.770
SEMOLIN	4.363	102	0	0	4.465
HARINETA DE TRIGO CANDEAL	2.033	0	0	0	2.033
HARINA INTEGRAL	1.964	1	0	0	1.965
SEMITIN DE TRIGO	1.816	2	0	0	1.818
H. DE TRIGO CANDEAL	0	0	1.097	0	1.097
H. DE TRIGO TIPO O	473	0	0	0	473
SALVADO DE TRIGO	365	6	59	0	430
SÉMOLA DE TRIGO PAN	1	72	0	0	73
H. DE TRIGO TIPO OO	17	0	0	0	17
TOTAL GENERAL	390.198	15.961	21.823	638	428.620

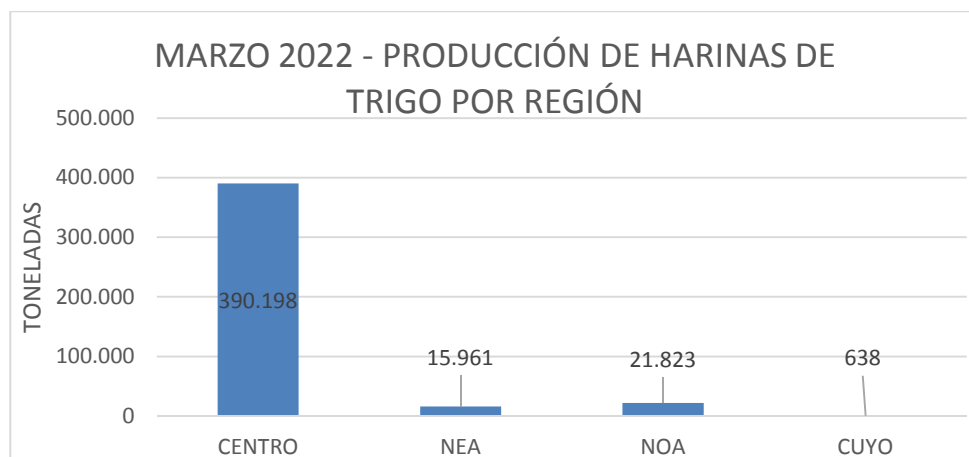

PRODUCCIÓN HARINAS DE TRIGO

Marzo 2022

PRODUCCIÓN DE HARINAS POR PROVINCIAS

MARZO 2022- DISTRIBUCIÓN DE LA PRODUCCIÓN DE HARINAS DE TRIGO SEGÚN PROVINCIAS

PRODUCTOS	BUENOS AIRES	CHACO	CORDOBA	ENTRE RIOS	JUJUY	LA PAMPA	SALTA	SAN JUAN	SAN LUIS	SANTA FE	SANTIAGO DEL ESTERO	TUCUMAN	TOTAL GENERAL
H. DE TRIGO TIPO OOO	149.404	4.303	68.405	7.955	6.521	7.684	5.275	373	185	41.272	114	7.006	298.497
H. DE TRIGO TIPO OOOO	56.801	1.179	23.196	0	48	1.856	932	47	33	9.999	10	86	95.448
SÉMOLA DE TRIGO CANDEAL	13.865	0	0	0	0	0	0	0	0	0	0	669	14.534
OTRAS H. DE TRIGO	3.423	0	2.027	1.080	0	0	0	0	0	1.234	0	6	7.770
SEMOLIN	3.763	81	422	21	0	0	0	0	0	178	0	0	4.465
HARINETA DE TRIGO CANDEAL	2.033	0	0	0	0	0	0	0	0	0	0	0	2.033
HARINA INTEGRAL	1.961	0	3	1	0	0	0	0	0	0	0	0	1.965
SEMITIN DE TRIGO	860	0	845	2	0	51	0	0	0	60	0	0	1.818
H. DE TRIGO CANDEAL	0	0	0	0	0	0	0	0	0	0	0	1.097	1.097
H. DE TRIGO TIPO O	473	0	0	0	0	0	0	0	0	0	0	0	473
SALVADO DE TRIGO	265	0	92	6	1	0	5	0	0	8	53	0	430
SÉMOLA DE TRIGO PAN	1	0	0	72	0	0	0	0	0	0	0	0	73
H. DE TRIGO TIPO OO	17	0	0	0	0	0	0	0	0	0	0	0	17
TOTAL GENERAL	232.866	5.563	94.990	10.398	6.570	9.591	6.212	420	218	52.751	177	8.864	428.620

DESTINO DE LA PRODUCCIÓN DE HARINAS DE TRIGO

De la información mensual recopilada, surge que el 89,73% de la industrialización de trigo tiene como destino el mercado interno y el 10,27 % restante la exportación.



EVOLUCIÓN DE LA PRODUCCIÓN HARINAS DE TRIGO 2020-2021 (TN)

En el cuadro siguiente se observa la variación interanual – MARZO 2021/ MARZO 2022- por tipo de producto.

PRODUCTO	MARZO		VARIACION
	2021	2022	ANUAL %
H. DE TRIGO CANDEAL	1.335	1.097	-17,83
H. DE TRIGO TIPO O	269	473	75,84
H. DE TRIGO TIPO OO	2.888	17	-99,41
H. DE TRIGO TIPO OOO	280.514	298.497	6,41
H. DE TRIGO TIPO OOOO	88.244	95.448	8,16
HARINA INTEGRAL	1.695	1.965	15,93
HARINETA DE TRIGO CANDEAL	214	2.033	850,00
HARINILLA DE TRIGO	147	0	-100
OTRAS H. DE TRIGO	7.655	7.770	1,50
SALVADO DE TRIGO	463	430	-7,13
SEMITIN DE TRIGO	2.150	1.818	-15,44
SÉMOLA DE TRIGO CANDEAL	26.557	14.534	-45,27
SÉMOLA DE TRIGO PAN	73	73	S/variación
SEMOLIN	4.115	4.465	8,51

Se destaca un aumento del 8,51 % en el producto Semolín y del 15,93 % para Harina Integral. Además de observarse una suba del 8,16 % en la producción de Harina de Trigo Tipo 0000 y del 6,41% de Harina de Trigo Tipo 000.

Por otro lado, se visualizan mermas en las toneladas informadas de Sémola de trigo Candeal del 45,27 %, Harina de Trigo Candeal del 17,83 % , Salvado de Trigo del 7,13% y Semitín de Trigo del 15,44 % .